

Aula Abierta de Mayores Alcalá de Guadaíra

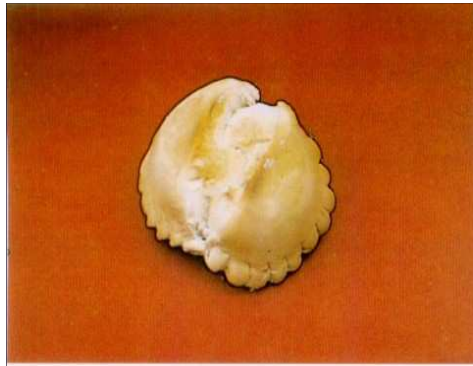

MEDIA BOBA Y BOBILLO

Piezas redondas que sólo llevan un corte central con picos de adorno, de cocción rápida, pan blando y con mucha miga. Su peso es de 500 y 250 gramos respectivamente.



MEDIA ACARRILLADA

Se le llama de este modo porque su forma recuerda al carrillo de un pozo. Pesa 500 gramos. Su cocción es rápida, por tanto, es una pieza blanda.

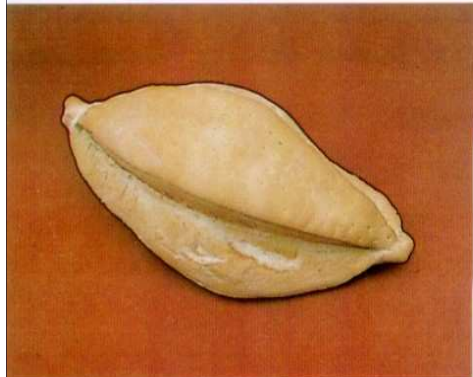

TELERA

Parecida al bollo pero con dos cortes centrales. Su cocción es lenta.

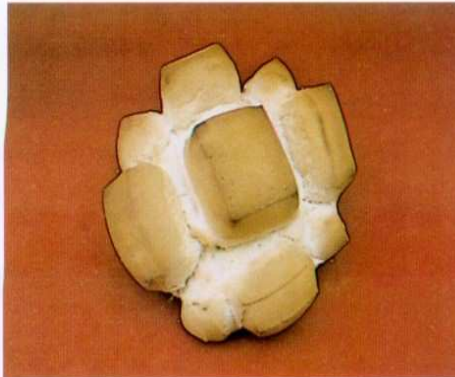

MAIRENERA

Pieza característica de Mairena del Alcor, pero que se elabora mucho en Alcalá. Es una pieza redonda con cuatro cortes alrededor de un corte central. Su peso es de 500 gramos.



PICADO

Aunque su peso varía, normalmente es de 150 gramos. Se realiza como el bollo pero con muchos cortes cuadrículados en toda su superficie. Lleva una cocción a horno fuerte.



BOLLO

Son las piezas características de Alcalá, las piezas «de diario», que se siguen consumiendo normalmente hoy en día. Su forma es alargada con un corte central y picos laterales. Tienen un peso variable.

A Pan y Agua





Manantial de la Fuensanta, cercano al Puente del Dragón



Manantial en Parque de Oromana



Acuífero subterráneo del Molino de la Mina, en el centro de la ciudad



Galería de agua en el molino de la Mina



Acuíferos del molino de la Mina



Acueducto almohade para la conducción de agua de Alcalá a Sevilla. Llegada a la Puerta de Carmona sobre el arroyo Tagarete.

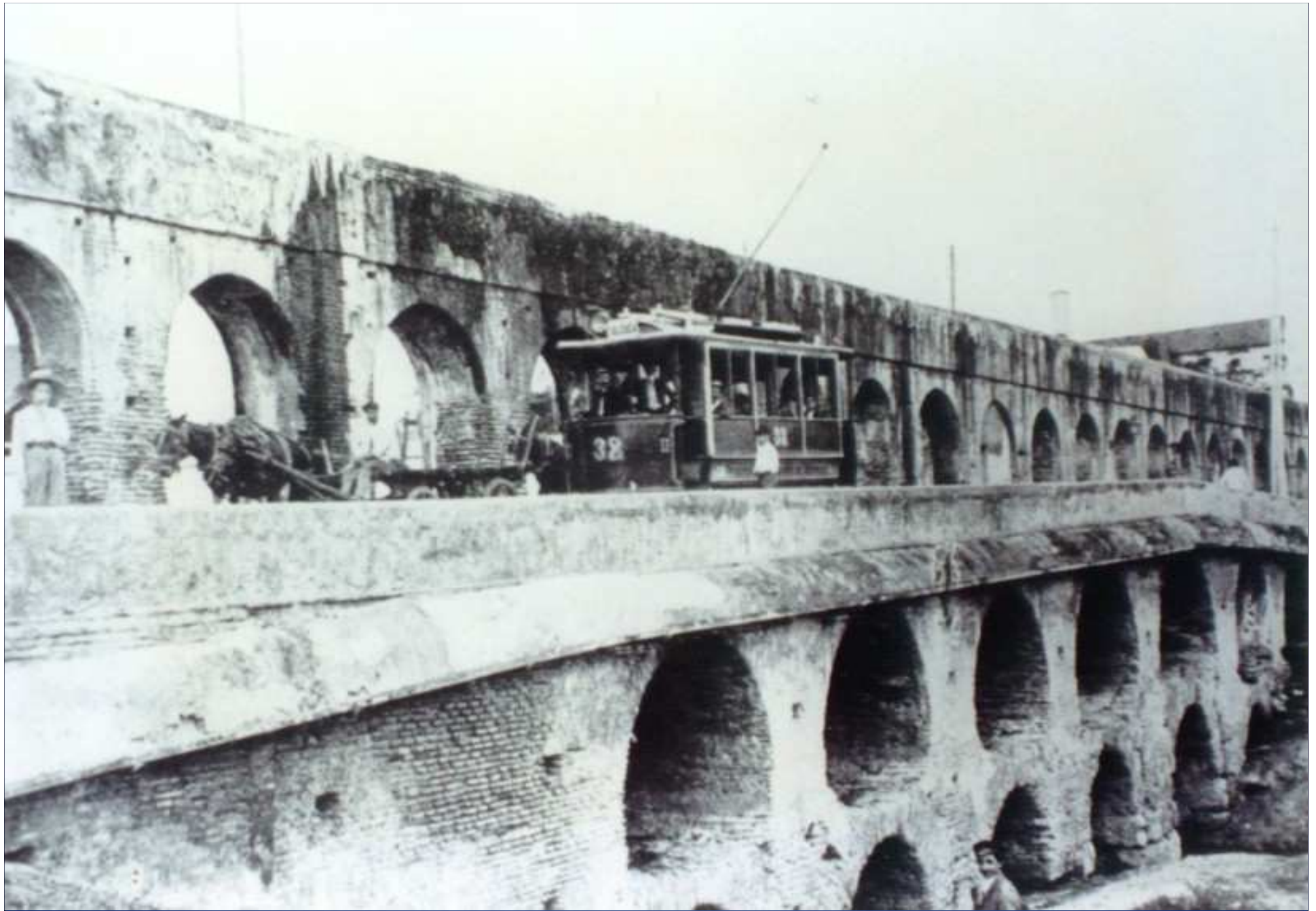

Acueducto Almojate

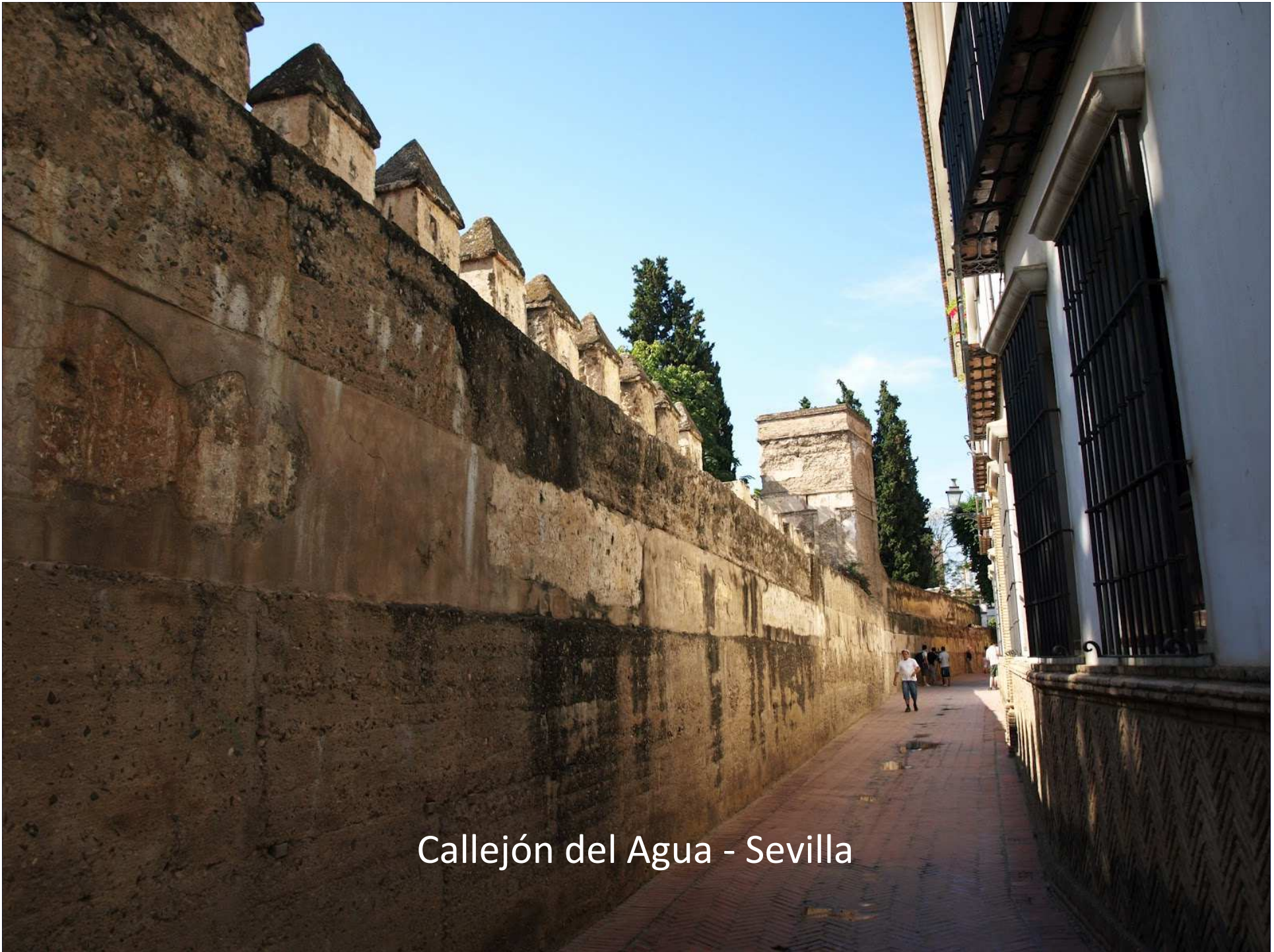

Callejón del Agua - Sevilla



Restos de los “Caños de Carmona”, en Sevilla.

Warrant No. 750 Warrant No. 750

SEVILLE WATER WORKS COMPANY, LIMITED.

SOCIEDAD PARA ESPLORACION DE AGUAS DE SEVILLA, LIMITADA.

CAPITAL £500,000. FIRST ISSUE £210,000, in 10,500 SHARES of £20 each.
 CAPITAL £500,000. PRIMER REPORTE £210,000, en 10,500 ACCIONES de £20 cada una.

SHARE WARRANT TO BEARER.
 This is to Certify that the Bearer of this Warrant is entitled to one Fully Paid-up Shares of Twenty Pounds, No. 7198

TITULO DE ACCION AL PORTADOR.
 Este sirve para Certificar que el Portador de este Titulo tiene derecho a una Acciones de Veinte Libras Esterlinas pagadas por completo No. 7198 en la SOCIEDAD PARA ESPLORACION DE AGUAS DE SEVILLA, "LIMITADA," con sujecion a los Reglamentos de dicha Sociedad.

GIVEN under the Common Seal of the said Company this 19th day of October, 1893
 DADO bajo el Sello comun de dicha Sociedad el dia 19^{to} de Octubre, 1893

Wm Hamilton Secretary. *Lowley & Gumbel* Directors. *William Blaber* Directores.

A FRESH SET OF COUPONS CAN BE OBTAINED AT THE COMPANY'S OFFICE.

← Acciones de la Compañía de Aguas

SEVILLE WATER WORKS COMPANY, LIMITED.
 Coupon Serial No. 40.
 Share Warrant No. 750 For Dividend on _____ Shares.
 On presentation of this Coupon, Messrs. GLYN, MILLS, CURRIE & Co., will pay Bearer the Dividend then due, of which due notice will be given by Advertisement. *Wm Hamilton* Secretary.

SEVILLE WATER WORKS COMPANY, LIMITED.
 Coupon Serial No. 39.
 Share Warrant No. 750 For Dividend on _____ Shares.
 On presentation of this Coupon, Messrs. GLYN, MILLS, CURRIE & Co., will pay Bearer the Dividend then due, of which due notice will be given by Advertisement. *Wm Hamilton* Secretary.

SEVILLE WATER WORKS COMPANY, LIMITED.
 Coupon Serial No. 38.
 Share Warrant No. 750 For Dividend on _____ Shares.
 On presentation of this Coupon, Messrs. GLYN, MILLS, CURRIE & Co., will pay Bearer the Dividend then due, of which due notice will be given by Advertisement. *Wm Hamilton* Secretary.

SEVILLE WATER WORKS COMPANY, LIMITED.
 Coupon Serial No. 37.
 Share Warrant No. 750 For Dividend on _____ Shares.
 On presentation of this Coupon, Messrs. GLYN, MILLS, CURRIE & Co., will pay Bearer the Dividend then due, of which due notice will be given by Advertisement. *Wm Hamilton* Secretary.

The Seville Waterworks Company, Limited.
 Registered Office:— SUFFOLK HOUSE, LAURENCE POUNTNEY HILL, LONDON, E.C.
 Office in Seville:— SAN VICENTE 17.
 PAYABLE IN LONDON AT Messrs. GLYN, MILLS, CURRIE & CO., or " SEVILLE " COMPANY'S OFFICES.

FIVE PER CENT. MORTGAGE DEBENTURES

ISSUE OF £10,000, PART OF A TOTAL ISSUE OF £180,000, OF WHICH £160,000 HAS BEEN ISSUED.

No. 2406 MORTGAGE DEBENTURE. £20.

THE SEVILLE WATERWORKS COMPANY, Limited (hereinafter called the Company), will as and when the principal moneys hereby secured shall become payable in accordance with the Conditions endorsed hereon (upon and subject to which Conditions this Debenture is issued) pay to the Bearer on presentation of this Debenture the sum of **TWENTY POUNDS**, and will also, until repayment of the said principal sum, pay interest thereon at the rate of **5** per Cent. per annum, by equal quarterly payments to the Bearer of every Coupon hereto annexed, and any further Coupons issued in respect of such interest; the first payment of interest to be made on the first Quarterly day for payment of interest next, after the date hereof, and to consist of interest from the date hereof. And the Company hereby charge with the aforesaid payments the Undertaking which is the subject of a Contract, dated the 9th day of November, 1885, and made between James Easton, William Anderson, William Dickinson, Charles Henry Moberly, and William Edmund Rich (trading as Easton & Anderson), of the one part, and the Company of the other part, and all property from time to time used by and belonging to the Company for the purposes of or under that Undertaking and Contract respectively, and also all other property, rights, and undertakings of the Company which have been acquired by them since the last-mentioned date.

GIVEN under the Common Seal of THE SEVILLE WATERWORKS COMPANY, Limited, this 20th day of July, 1903.

Wm Hamilton Secretary. *Easton & Anderson* Directors. *James & Jackson*

↑ Cupones para el cobro de dividendos.

← Obligaciones de la Compañía de Agua (Bonos - Captación de capital)



Portezuela de los contadores de agua



Depósito de agua en Adufe Alto, a la entrada de Alcalá



Depósito de agua en Adufe Alto, a la entrada de Alcalá



Aforo de los manantiales en el estiaje de 1911

Zacartín	1.592 m ³ /día
La Judía	825 m ³ /día
Fuensanta y La retama	2.251 m ³ /día
Las Aceñas	2.516 m ³ /día
Olivar	1.024 m ³ /día
Clavinque	3.000 m ³ /día
Santa Lucía	5.000 m ³ /día

Datos de The Seville Water Works Co. Ltd.

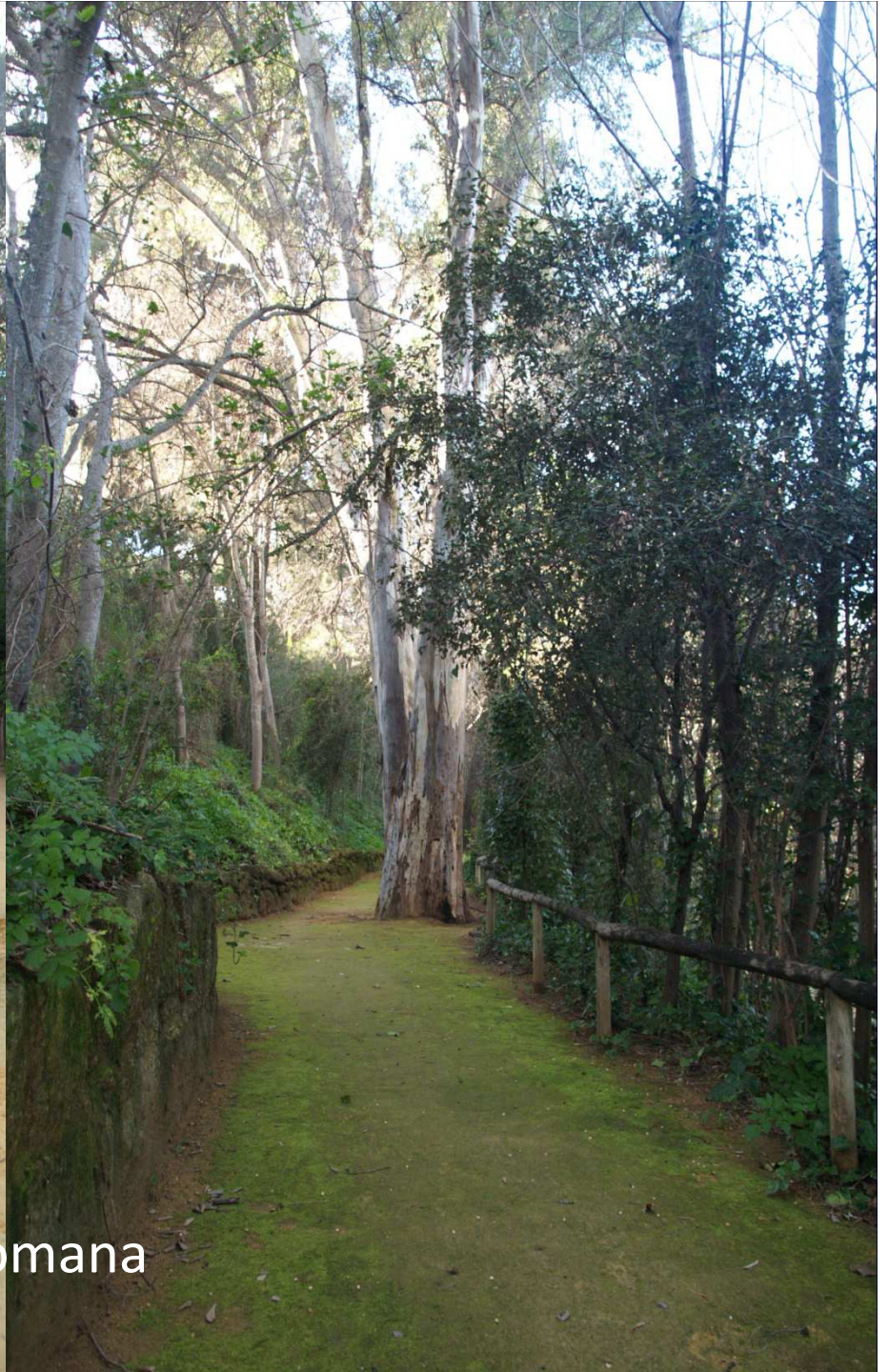

Parque de Oromana



Noria



Parque de Oromana



Parque de Oromana



Paseando en barca por el río Guadaíra



Molino del Realaje - Tipo canal



Molino de la Tapada – De cubo



Interior Molino de la Aceña



Interior Molino de la Boca



Molino de la Aceña



Molino de Benarosa



Molino de San Juan



Molino hipogeo de la Mina



Harinera de la Portilla – Ciclo combinado

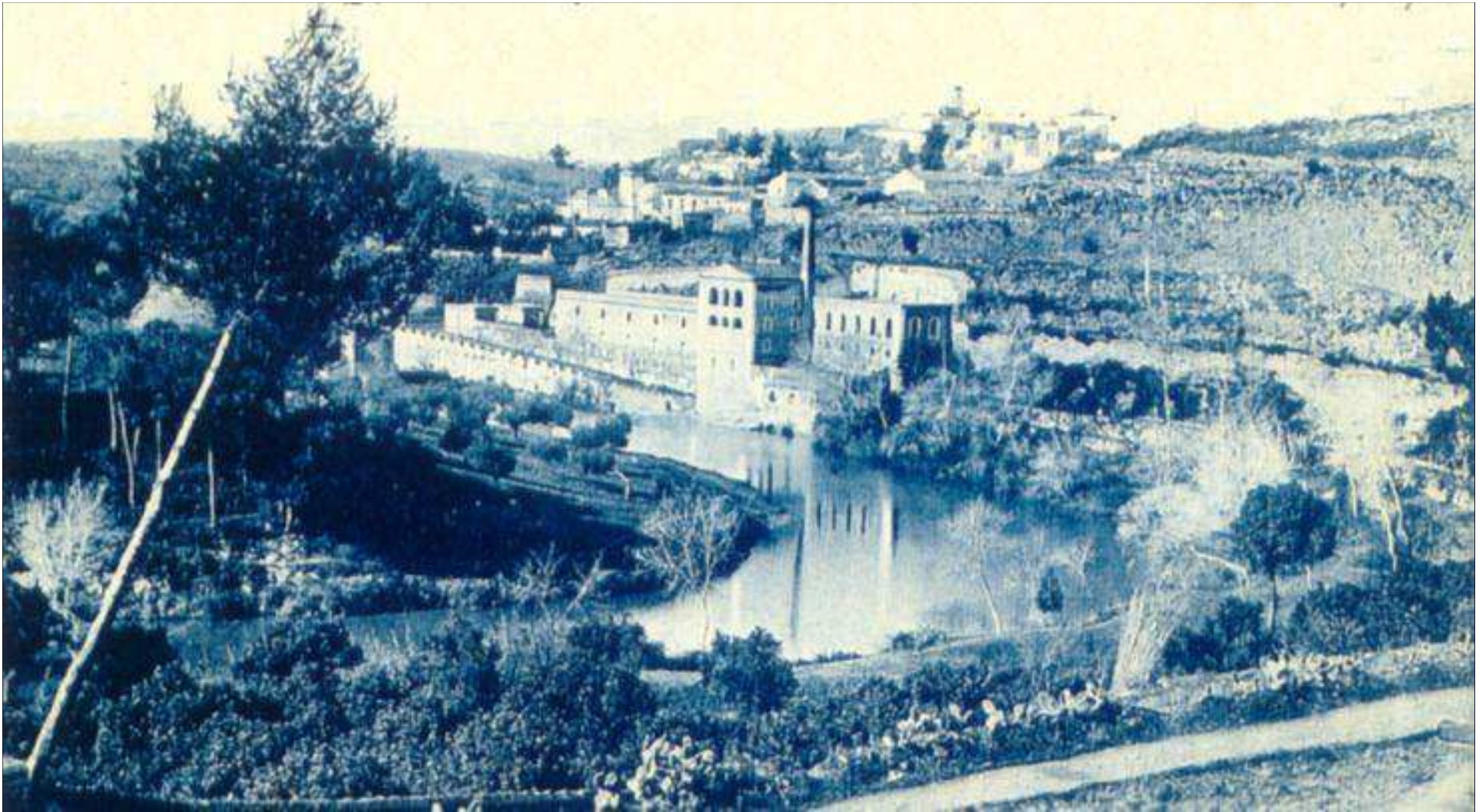

Vista del río Guadaíra con la Harinera de la Portilla –
de ciclo combinado



Harinera del Guadaíra S.A.



Interior Harinera del Guadaíra S.A. –Sección de llenado de sacos de harina



Interior Harinera del Guadaíra S.A.





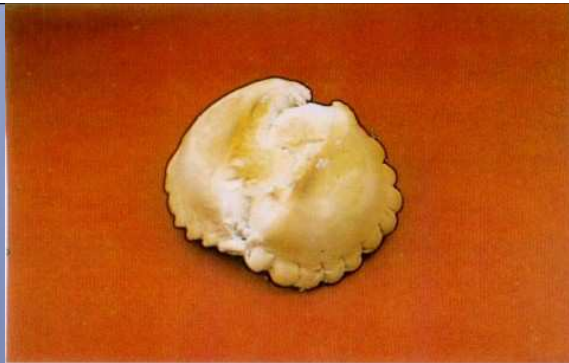

MEDIA BOBA Y BOBILLO

Piezas redondas que sólo llevan un corte central con picos de adorno, de cocción rápida, pan blando y con mucha miga. Su peso es de 500 y 250 gramos respectivamente.



MEDIA ACARRILLADA

Se le llama de este modo porque su forma recuerda al carrillo de un pozo. Pesa 500 gramos. Su cocción es rápida, por tanto, es una pieza blanda.



TELERA

Parecida al bollo pero con dos cortes centrales. Su cocción es lenta.

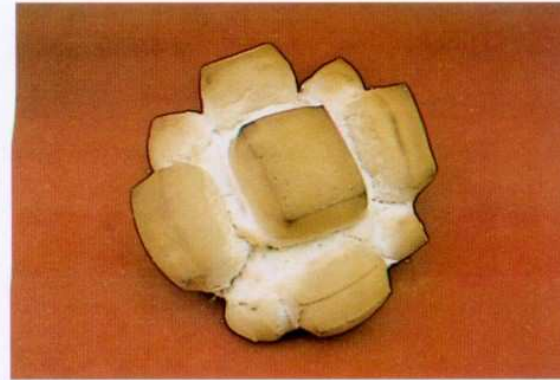

MAIRENERA

Pieza característica de Mairena del Alcor, pero que se elabora mucho en Alcalá. Es una pieza redonda con cuatro cortes alrededor y con una cocción lenta. Su peso es de 500 gramos.

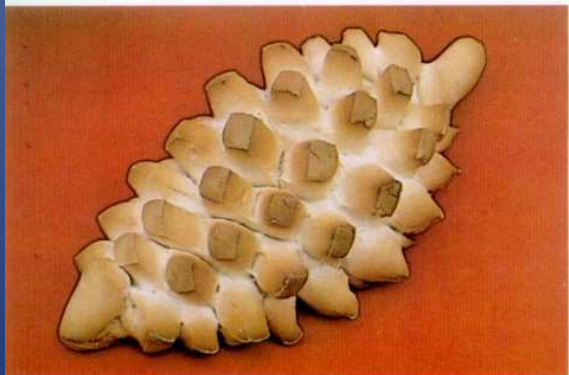

PICADO

Aunque su peso varía, normalmente es de 150 gramos. Se realiza como el bollo pero con muchos cortes cuadrículados en toda su superficie. Lleva una cocción a horno fuerte.



BOLLO

Son las piezas características de Alcalá, las piezas «de diario», que se siguen consumiendo normalmente hoy en día. Su forma es alargada con un corte central y picos laterales. Tienen un peso variable.

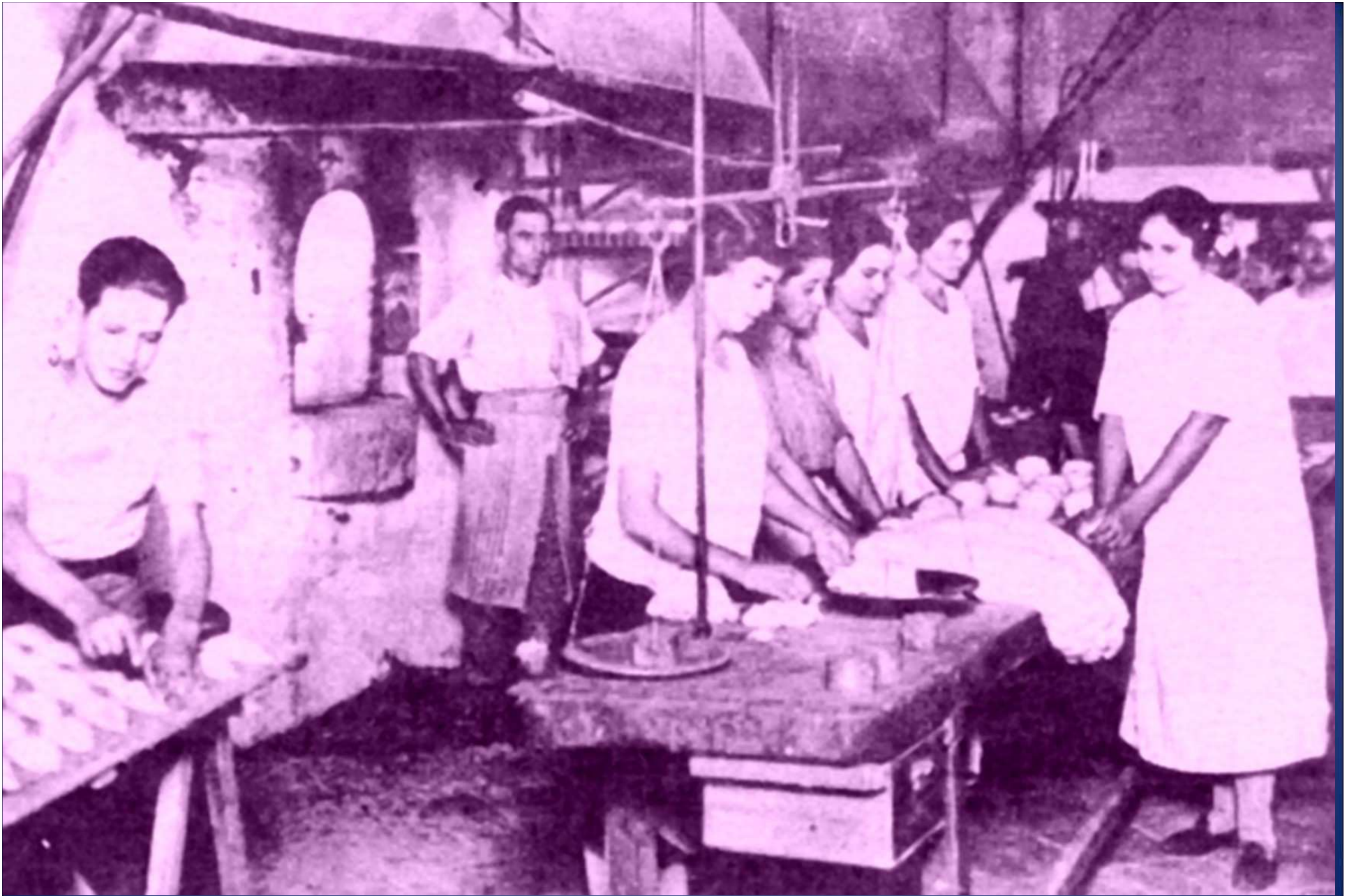

Amasando el pan



Molino en el interior de una panadería



Sobadoras – foto de 1920



Camino de Sevilla, antes del
Tren

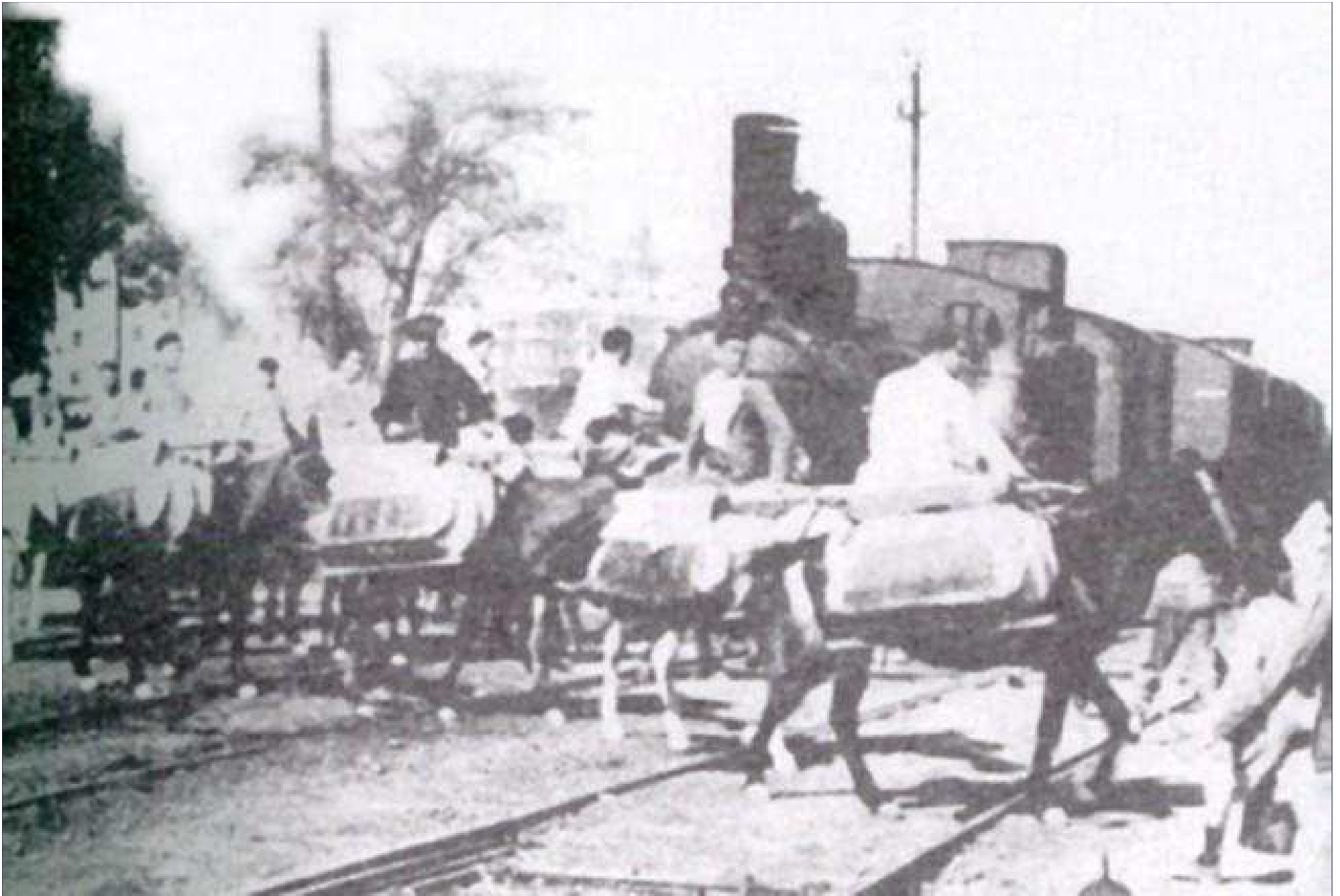

Panaderos hacia el tren



Tren de los panaderos

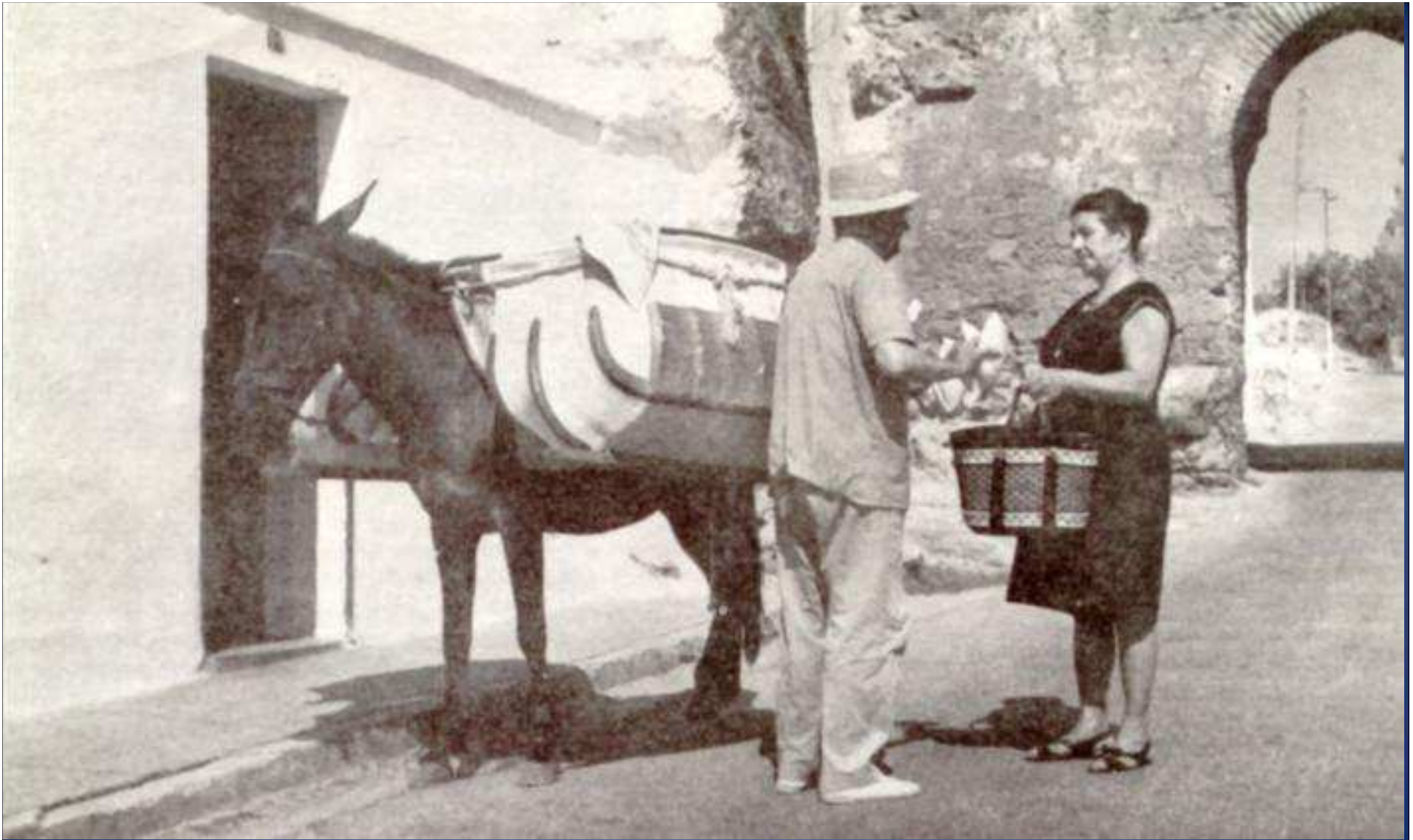

Panadero repartiendo pan el Alcalá



Panaderos repartiendo pan en Sevilla



Panaderos repartiendo pan en la Puerta de la Carne



Panadero repartiendo pan en Sevilla



Panadero en Barrio de Santa Cruz



Panadero en la Alameda



Panadero en Sevilla



Amasando el pan



Interior de una panadería – foto de 1920





Bollo



Media Boba



Telera



Picado

Piezas de pan



Mollete





Bollo



Picado

Otros usos del pan



Tortas de Alcalá



Pestiños



Angüelas



Ayuntamiento de Alcalá de Guadaíra

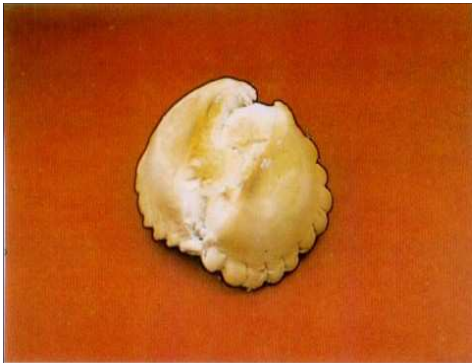

MEDIA BOBA Y BOBILLO

Piezas redondas que sólo llevan un corte central con picos de adorno, de cocción rápida, pan blando y con mucha miga. Su peso es de 500 y 250 gramos respectivamente.

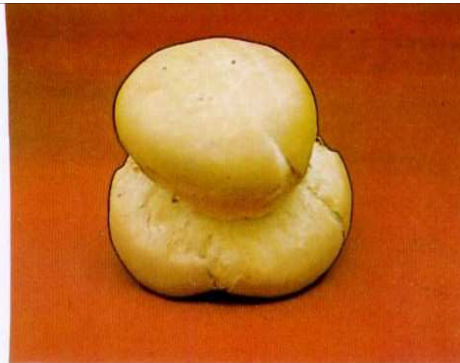

MEDIA ACARRILLADA

Se le llama de este modo porque su forma recuerda al carrillo de un pozo. Pesa 500 gramos. Su cocción es rápida, por tanto, es una pieza blanda.

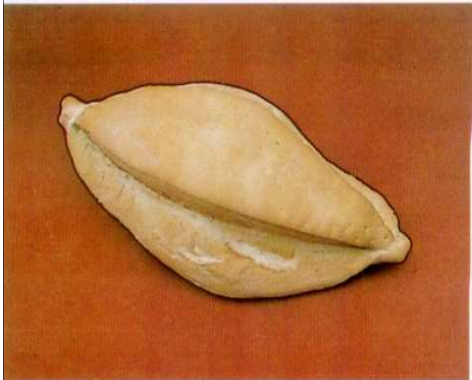

TELERA

Parecida al bollo pero con dos cortes centrales. Su cocción es lenta.

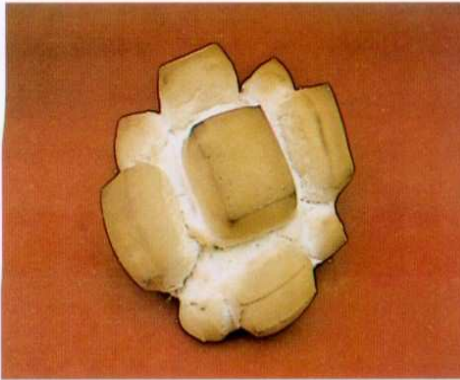

MAIRENERA

Pieza característica de Mairena del Alcor, pero que se elabora mucho en Alcalá. Es una pieza redonda con cuatro cortes alrededor y con una cocción lenta. Su peso es de 500 gramos.



PICADO

Aunque su peso varía, normalmente es de 150 gramos. Se realiza como el bollo pero con muchos cortes cuadrículados en toda su superficie. Lleva una cocción a horno fuerte.



BOLLO

Son las piezas características de Alcalá, las piezas «de diario», que se siguen consumiendo normalmente hoy en día. Su forma es alargada con un corte central y picos laterales. Tienen un peso variable.

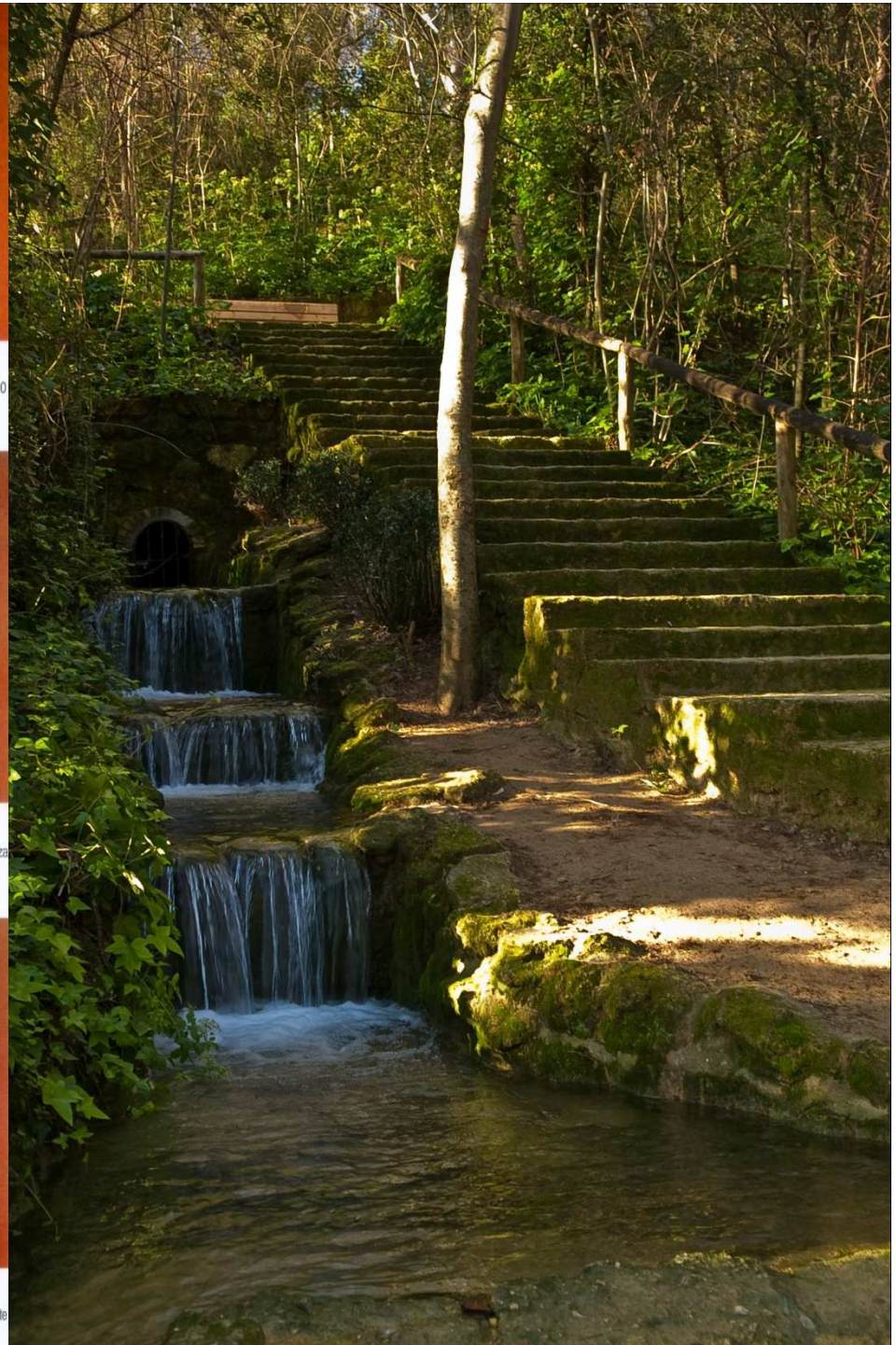



Trabajo realizado por un grupo de alumnos del Aula Abierta de Mayores de Alcalá de Guadaíra (Benjamín Álvarez, Francisco Barello, Amalia Borrero, Francisco Cerveto y Jaime Recacha) dirigidos por:

D^a Ana García Nuevo, coordinadora del Aula en el Ayuntamiento de Alcalá de Guadaíra y
D. Pedro Meléndez González, Catedrático de Historia y profesor del Aula.

Abril de 2014