

ORDENACIÓN ACADÉMICA

NUEVAS TITULACIONES

La oferta de plazas para estudiantes de nuevo ingreso para el curso 2004-2005 ha sufrido importantes modificaciones con respecto a la del curso anterior, ya que se han implantado 3 licenciaturas nuevas: en Biotecnología, en Ciencias de la Actividad Física y del Deporte y en Traducción e Interpretación (sección Inglés y sección Francés).

Por otro lado, se amplió la oferta para la Licenciatura en Derecho de 130 a 190 plazas. Asimismo, se redujo la oferta en los Estudios Conjuntos en Derecho y en Administración y Dirección de Empresas de 180 a 120 plazas, en la Licenciatura en Humanidades de 200 a 80 plazas, y en la Diplomatura en Trabajo Social de 240 a 230 plazas. El total de plazas ofertadas para el nuevo ingreso en el primer ciclo fue de 1.825, y de 175 para el segundo ciclo.

La oferta de plazas para las distintas titulaciones fue la siguiente:

| | |
|----------------------------------------------------------------------|------------|
| • Licenciatura en Derecho | 190 plazas |
| • Licenciatura en Administración y Dirección de Empresas (1.º Ciclo) | 190 plazas |
| • Licenciatura en Administración y Dirección de Empresas (2.º Ciclo) | 30 plazas |
| • Estudios Conjuntos en Derecho y en Admón. y Dirección de Empresas | 120 plazas |
| • Licenciatura en Humanidades (1.º Ciclo) | 80 plazas |
| • Licenciatura en Humanidades (2.º Ciclo) | 30 plazas |
| • Licenciatura en Ciencias Ambientales (1.º Ciclo) | 125 plazas |
| • Licenciatura en Ciencias Ambientales (2.º Ciclo) | 15 plazas |
| • Licenciatura en Ciencias del Trabajo | 100 plazas |
| • Diplomatura en Relaciones Laborales | 215 plazas |
| • Diplomatura en Ciencias Empresariales | 215 plazas |
| • Estudios Conjuntos en Relaciones Laborales y en CC. Empresariales | 70 plazas |
| • Diplomatura en Trabajo Social | 230 plazas |
| • Diplomatura en Educación Social | 75 plazas |
| • Estudios Conjuntos en Trabajo Social y en Educación Social | 60 plazas |
| • Licenciatura en Ciencias de la Actividad Física y del Deporte | 120 plazas |
| • Licenciatura en Biotecnología | 60 plazas |
| • Licenciatura en Traducción e Interpretación | 100 plazas |

En referencia a la evolución de los estudiantes de nuevo ingreso, es de destacar que la Universidad Pablo de Olavide sigue experimentado un ligero aumento en cuanto al número de estudiantes que acceden al primer ciclo mientras que en las demás disminuye o se estabiliza. En concreto, culminada la I Fase de Preinscripción se había cubierto el 77% de las plazas ofertadas (frente al 64'38% del resto de las universidades andaluzas), llenándose completamente las nuevas titulaciones ofertadas con elevadas notas de corte. En relación con las plazas de segundo ciclo, se llenaron en esta I Fase el 96%, frente al 37'49% de media de las demás universidades de la Comunidad Autónoma de Andalucía.

EVOLUCIÓN DE NUEVOS INGRESOS EN PRMER CICLO

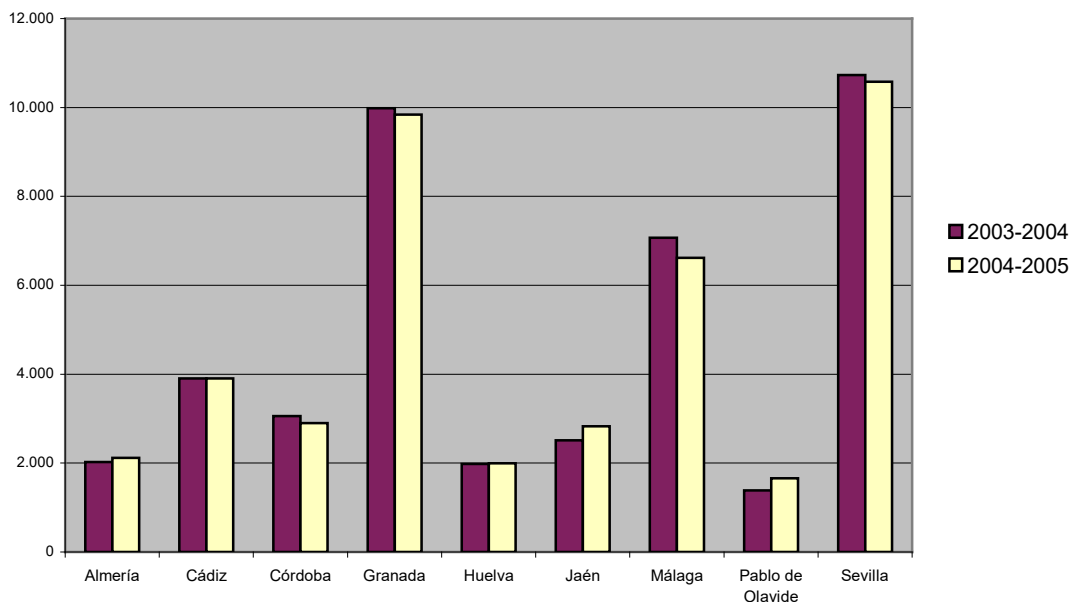

Con respecto al segundo ciclo, la Universidad Pablo de Olavide es la única de Andalucía que ha crecido en cuanto al número de alumnos matriculados de nuevo ingreso.

EVOLUCIÓN DE NUEVOS INGRESOS EN SEGUNDO CICLO

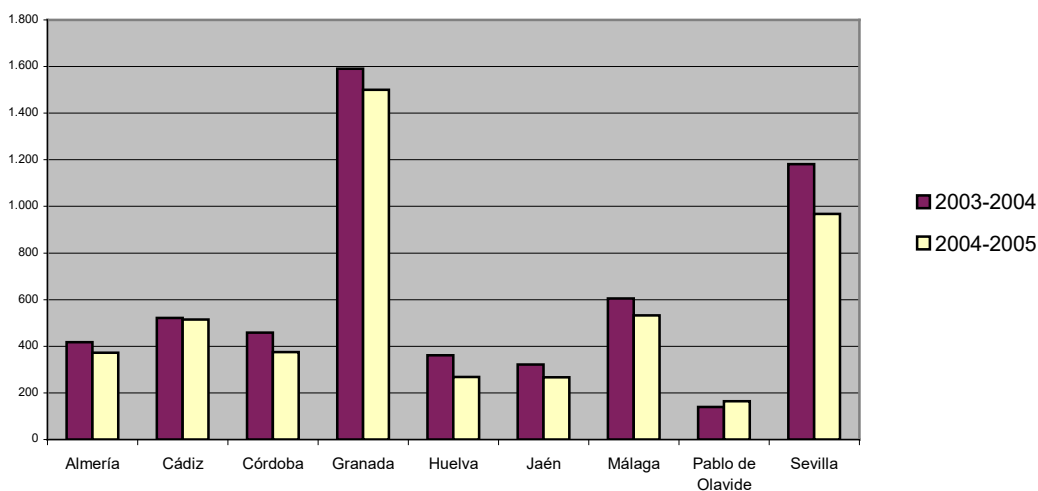

LIBRE CONFIGURACIÓN

En relación con la preinscripción de Libre Configuración, el plazo de presentación de solicitudes se estableció del 1 al 15 de septiembre. Se ofertó un total de 62 actividades y 16 asignaturas, con límite de plazas, y se tramitó un total de 1.326 solicitudes.

En esta convocatoria, la novedad fue que desapareció la lista de comprobación de datos, manteniéndose las dos adjudicaciones y la publicación de las plazas vacantes, con lo que los plazos para la gestión fueron menores.

Durante el curso académico 2004-2005, el Catálogo de Actividades de Libre de Configuración fue el siguiente:

| TITULO | DESTINATARIOS | CRÉDITOS | N.º PLAZAS |
|------------------------------------------------------------------------------------------------------------------------|-------------------------------------------------------------------------------------------------------------------------------|----------|---------------------|
| Prácticas Externas de la Diplomatura en RR.LL. | RR.LL. (3.º) | 6 | 35 |
| Mercados Financieros en Tiempo Real | CC.EE. (3.º) y LADE (4.º; 5.º) | 4.5 | 20 |
| Prácticas Externas para la Diplomatura en CC.EE. | CC.EE. (3.º) -superados min.100 créditos 1.º y 2.º curso- | 9 | 40 |
| Biología de Alimentos | CC.AA. (3.º; 4.º; 5.º) | 6 | 20 |
| Flora Vasculosa de Montaña | Todas las titulaciones -buena condición física- | 9 | 50 |
| Prácticas Externas para LADE | LADE (5.º) -superados min. 200 créditos 1.º, 2.º, 3.º y 4.º curso | 9 | 40 |
| Tratamiento de Efluentes Líquidos | CC.AA. | 4 + 2 | 25 |
| La Diplomática y la Investigación | Licenciatura en Humanidades | 2 | 30 |
| Sistemas de Gestión Medioambiental Acorde con Temas: Puesta en Práctica de la Universidad Pablo de Olavide | CC.AA., LADE, CC.TT, Derecho, Humanidades, CC.EE., RR.LL., T. Social | 6 | 5 por titulación |
| Itinerarios Culturales por la Edad Media del Reino de Sevilla | Todas las titulaciones | 4.5 | 20 |
| Introducción a la Lengua Griega I | Licenciatura en Humanidades | 4.5 | 15 |
| Introducción a la Lengua Griega II | Licenciatura en Humanidades -superado Introducción Lengua Griega I o similares conoc.- | 4.5 | 15 |
| Religiones y Mitos en el Mediterráneo Antiguo | Todas las titulaciones | 4.5 | 30 |
| El Taller del Historiador | Todas las titulaciones (4.º; 5.º) -preferentemente Humanidades- | 4 | 15 |
| Libros, Revistas y Documentos: Fuentes para la Realización de Trabajos de Investigación | Todas las titulaciones | 2 | Sin límite |
| Taller de Elaboración del Duelo | Trabajo Social (1.º; 2.º; 3.º) | 2 | 16 |
| Técnicas de Experimentación en Biología Animal | Preferentemente Becarios Erasmus Universidad de Würzburg | 6 | 5 |
| Liderazgo en las Organizaciones | LADE, CC.TT. y Derecho (2.º ciclo) RR.LL. y T. Social (3.º) | 4.5 | 15 |
| Epigrafía Griega | Licenciatura en Humanidades -superado Introducción Lengua Griega II o similares conoc.- | 4.5 | 15 |
| Los Archivos de las Hermandades Religiosas | Todas las titulaciones | 2 | 50 |
| Ópera: Arte y Espectáculo | Todas las titulaciones | 2 | -- |
| Discriminación de Género e Igualdad de Oportunidades "La Conciencia de Género en el Desarrollo Profesional y Personal" | Todas las titulaciones | 3 | 30 |
| Programa Lazarillo | Alumnos de los tres últimos cursos de Licenciatura o los dos últimos de Diplomatura | 3 | Sin límite |
| Fundamentos de Bioquímica Ambiental | CC.AA. -preferentemente 1.º ciclo- | 3 | 20 |
| Seminario de Iniciación a la Investigación: Antropología y Medio Ambiente | CC.AA. (4.º) Nota Media Expediente (50%), Nota Media de la Asignatura Ecultura, Patrimonio y Medio Ambiente (50%) | 4 | 10 |
| Internacionalización de Empresas | LADE, Conjunta Dcho-LADE, CC.EE, Conjunta CC.EE- RR.LL. (último curso) | 4.5 | 30 |

| | | | |
|----------------------------------------------------------------------------------------------------|----------------------------------------------------------------------------------------------------------------------------------------------------------------------------------------------------------------|--------------|------------|
| Metodología de las Estadísticas Económicas Nacionales y Regionales | LADE, Derecho, CC.TT., Conjunta Dcho-LADE, CC.EE, RR.LL. | 3 | 25 |
| Seminario Permanente de Cultura Jurídica "Verdad, Justicia y Derecho" | Derecho, LADE, Humanidades, CC.TT., CC.EE, RR.LL. | 1.5 | 150 |
| Las Nuevas Tecnologías y la Aplicación del Derecho Tributario | LADE, Derecho, Conjunta Dcho-LADE, RR.LL. (últimos cursos) | 2 | 30 |
| Proyecto Pausanias | Licenciatura en Humanidades | 3 | 15 |
| Arqueología y Mitos | Licenciatura en Humanidades | 4 | Sin límite |
| Catalogación de Materiales Arqueológicos de Itálica en el Museo Arqueológico Provincial de Sevilla | Licenciatura en Humanidades | 3 | 10 |
| Universidad y Compromiso Social | Todas las titulaciones | 6 | 50 |
| La Formación de las Sociedades Complejas de Los Andes | Licenciatura en Humanidades (2.º; 5.º) | 3 | 30 |
| El Poder y la Palabra en la Historia Americana | Todas las titulaciones | 3 | 100 |
| Amor y Erotismo en la Literatura Grecolatina | Todas las titulaciones -preferentemente Humanidades y 2.º ciclo- | 3 | 50 |
| Filosofía y Cine: El Cine como Vía de Acceso a los Problemas Filosóficos | Licenciatura en Humanidades | 2 | 25 |
| El Uso de los Diccionarios para el Aprendizaje del Inglés como Lengua Extranjera | Licenciatura en Humanidades -preferentemente matriculados en inglés- | 2 | 40 |
| Excursión por el Guadaira | Todas las titulaciones | 4.5 | 50 |
| Introducción al Estudio de la Cerámica Arqueológica | Licenciatura en Humanidades | 3 | 10 |
| Aproximación al Flamenco | Todas las titulaciones | 2 | -- |
| El "Quijote" (1605-2005): Conmemoración de la Novela | Todas las titulaciones | 2 | 20 |
| "VI Ciclo de Conferencias sobre Adquisición y Uso de Segundas Lenguas" | Licenciatura en Humanidades -preferentemente itinerario Enseñanza Español como Lengua Extranjera- | 2 | 100 |
| El Teatro en Grecia y Roma | Todas las titulaciones -preferentemente Humanidades y 2.º ciclo- | 3 | 50 |
| Curso "Creación de Empresas" (Seminario sobre la Función Empresarial y la Creación de Empresas) | Todas las titulaciones -50% créditos superados y matriculados último curso- | 6 | 30 |
| Los Derechos de las Minorías | Todas las titulaciones | 2 | 100 |
| Prácticas Externas de la Licenciatura en Ciencias del Trabajo | Licenciatura CC.TT. (5.º) | 12 | 15 |
| Programa Lazarillo (Fase II) | Todas las titulaciones -superada la actividad Programa Lazarillo curso 2003-2004 | 3 | Sin límite |
| Salidas Profesionales del Trabajo Social | Diplomatura Trabajo Social -3.º, preferentemente- | 2 | 30 |
| Creación y Gestión de O.N.G. | Todas las titulaciones | 2 | 20 |
| Experiencias en la Gestión Local del Medio Ambiente | Licenciatura CC.AA. (4.º; 5.º) | 4.5 Teóricos | 75 |
| Técnicas en Fisiología | - Cursado, mínimo, 1 asig. Itinerario Adaptación y Comportamiento - Experiencia básica trabajo laboratorio - Buen rendimiento asig. Área Fisiología - Conocimiento inglés e informática (Nivel Medio) | 9 | 5 |
| Práctica Oral de la Lengua Italiana Situacional | Cursado Italiano II o Italiano III | 3 | 6 |
| Curso "Creación de Empresas" (Seminario sobre la Función Empresarial y la Creación de Empresas) | Todas las titulaciones -50% créditos superados y matriculados último curso- | 6 | 30 |

| | | | |
|----------------------------------------------------------------------------------------------------------------------------------------------------------|-------------------------------------------------------------------------------------------------------------------------------------|-----------------------------------------------------------|------------|
| Prácticas en Empresas | Licenciatura en Humanidades (4.º; 5.º) | 8 | Sin límite |
| El Voluntariado y las Personas Mayores | Trabajo Social, Educación Social, titulaciones sociales, en general, y alumnos interesados en la acción social | 3 | 30 |
| El Voluntariado como Fundamento en la Intervención al Desarrollo Social | Trabajo Social, Educación Social, titulaciones sociales, en general, y alumnos interesados en la acción social | 3 | 30 |
| El Voluntariado con Menores y Jóvenes en Riesgo Social | Trabajo Social, Educación Social, titulaciones sociales, en general, y alumnos interesados en la acción social | 3 | 30 |
| Navidad, Dulce Navidad (2.ª edición) | Todas las titulaciones | 2 | 400 |
| Reconocimiento de Créditos de Libre Configuración para Representantes de Estudiantes. Estructura y Gestión de la Universidad y Participación Estudiantil | Todas las titulaciones -estudiantes con cargos representación estudiantil que no hayan completado más de 9 créditos en esta asign.- | Hasta 3 créditos año y máx. 9 por estudiante y titulación | -- |

CONVERGENCIA EUROPEA

Representación de la Universidad en comisiones técnicas de trabajo para la adaptación del sistema universitario andaluz al Espacio Europeo de Educación Superior

La Universidad ha estado representada, a través de la Dirección General para la Convergencia Europea, en las sesiones de trabajo de la Comisión Andaluza para el Espacio Europeo de Educación Superior, compuesta por representantes de la Secretaría General de Universidades e Investigación de la Consejería de Innovación, Ciencia y Empresa (CICE) y de todas las universidades públicas de Andalucía. Igualmente, la Dirección General ha asumido la representación de la Universidad en la Comisión Sectorial para el Espacio Europeo de Educación Superior, Innovación Educativa y Calidad de la Asociación de Universidades Públicas de Andalucía (AUPA).

Del trabajo de ambas Comisiones han resultado una serie de convocatorias relacionadas con la adaptación del sistema universitario andaluz, en general, y de nuestra Universidad, en particular, a las que se hará referencia a continuación.

Experiencias piloto de implantación del Sistema de Créditos Europeos (ECTS) en cursos completos, cofinanciadas por la Consejería de Innovación, Ciencia y Empresa (CICE) de la Junta de Andalucía

Las Facultades de Humanidades, Derecho y Ciencias Empresariales realizaron, durante el anterior curso 2003-2004, una serie de trabajos preparatorios, subvencionados por la Consejería de Educación y Ciencia, consistentes fundamentalmente en la elaboración de Guías Docentes de las Licenciaturas en Humanidades, Derecho, Administración y Dirección de Empresas y la Diplomatura en Relaciones Laborales, ajustadas al Sistema de Créditos Europeos (ECTS), con miras a la posterior realización de experiencias piloto en las dos titulaciones.

Tras esa fase previa, el Sistema de Créditos Europeos (ECTS) ha sido implantado de forma experimental en todos los grupos de primer curso de las Licenciaturas en Humanidades y Derecho durante el curso 2004-2005. Para ello, los centros participaron en la "Convocatoria de incentivos a la implantación de experiencias piloto de aplicación del Sistema de Créditos Europeos (ECTS) en el curso 2004-05, para las 14 titulaciones que han participado en la elaboración de las Guías Docentes", efectuada por la Secretaría General de Universidades e Investigación de la Junta de Andalucía, con el asesoramiento de la Comisión Andaluza para el Espacio Europeo de Educación Superior. La financiación destinada a apoyar estas experiencias piloto ha sido, en concreto, la siguiente:

- Licenciatura en Humanidades, 1.º curso, 2 grupos, con una subvención de la CICE de 6.252,87 € y una aportación de la Universidad de 3.467,12 € (becarios de apoyo, mobiliario y material bibliográfico e informático).
- Licenciatura en Derecho, 1.º curso, 3 grupos, con una subvención de la CICE de 6.252,87 € y una aportación de la Universidad de 3.467,12 € (becarios de apoyo, mobiliario y material bibliográfico e informático).

Participación en redes interuniversitarias andaluzas para el diseño de Guías Docentes de titulaciones conforme al Sistema de Créditos Europeos (ECTS), financiadas por la Consejería de Innovación, Ciencia y Empresa (CICE) de la Junta de Andalucía

En mayo de 2004 se publicó, por iniciativa de la Secretaría General de Universidades e Investigación de la Consejería de Innovación, Ciencia y Empresa, una segunda "Convocatoria para la elaboración de Guías Docentes de titulaciones andaluzas, conforme al Sistema de Créditos Europeos, durante el curso 2004-2005". Supone un intento por avanzar en la integración de la enseñanza superior andaluza en el EEES que tiene como objetivos, entre otros, el entrenamiento de los profesores en el nuevo modelo educativo propuesto por la Declaración de Bolonia y la obtención de resultados que vayan conformando una opinión andaluza, tanto en la forma de desarrollar las enseñanzas, como en la próxima reestructuración de las titulaciones.

Nuestra Universidad tomó parte en dicha convocatoria implicándose en dos nuevas titulaciones, la Diplomatura en Educación Social y la Diplomatura en Trabajo Social.

En el primer caso, la Escuela Universitaria de Trabajo Social ha asumido la coordinación de la red interuniversitaria andaluza para el diseño de Guías Docentes de la Diplomatura en Educación Social, con la participación de las Universidades de Granada, Huelva y Málaga, con una subvención de la CICE de 12.000 € (coordinadora: Prof.ª D.ª M.ª del Carmen Monreal Gimeno).

En el segundo caso, la Escuela Universitaria de Trabajo Social ha participado en la red interuniversitaria andaluza para el diseño de Guías Docentes de la Diplomatura en Trabajo Social, coordinada por la Universidad de Huelva e integrada también por las Universidades de Granada, Jaén y Málaga (representante de la Universidad Pablo de Olavide: Prof. D. José Luis Sarasola Sánchez).

Ambas redes concluyeron sus trabajos en marzo de 2005, mediante la presentación de sendas Guías Docentes de la troncalidad comunes para todas las universidades andaluzas en las que se imparten las titulaciones en cuestión.

Participación en proyectos para el diseño de títulos de Másteres oficiales, financiados por la Consejería de Innovación, Ciencia y Empresa (CICE) de la Junta de Andalucía

En mayo de 2004 se hizo oficial, por iniciativa de la Secretaría General de Universidades e Investigación de la Consejería de Innovación, Ciencia y Empresa, una "Convocatoria andaluza para el diseño de títulos de Másteres oficiales durante el curso 2004-2005", ante la conveniencia de avanzar en el diseño de los nuevos títulos de postgrado, con el fin de facilitar tanto la puesta en práctica en el Sistema Universitario Andaluz de la nueva estructura cíclica de las enseñanzas, como la participación de las universidades andaluzas en los programas europeos de postgrado, todo ello con el objetivo de conseguir para cada nivel de esta estructura cíclica de los estudios universitarios, los objetivos marcados en la Declaración de Bolonia.

Sus objetivos esenciales han sido dos: de una parte, facilitar e impulsar en las universidades andaluzas el diseño de títulos oficiales de Máster, de acuerdo a los principios marcados para el establecimiento del Espacio Europeo de Educación Superior; de otra, impulsar en las universidades andaluzas la participación en los programas europeos de postgrado y especialmente en el Programa Erasmus Mundus.

La Universidad Pablo de Olavide ha obtenido unos exitosos resultados en dicha convocatoria, participando en cinco proyectos coordinados por profesores de la propia Universidad y en otros dos coordinados por otras universidades andaluzas. Estos resultados la colocan, en cuanto al volumen de financiación recibida, como la quinta universidad andaluza.

| RESUMEN DE AYUDAS POR UNIVERSIDAD | |
|-----------------------------------|-------------------|
| Almería | 6.711,80 |
| Cádiz | 29.569,50 |
| Córdoba | 14.403,90 |
| Granada | 80.680,20 |
| Huelva | 4.803,75 |
| Internacional | 3.408,05 |
| Jaén | 3.303,75 |
| Málaga | 32.867,70 |
| Pablo de Olavide | 21.772,70 |
| Sevilla | 45.346,10 |
| TOTAL | 242.867,45 |

Proyectos para el diseño de títulos oficiales de Máster coordinados por la Universidad Pablo de Olavide

Máster en Administración y Dirección de Empresas

Universidades participantes: Universidad Pablo de Olavide, Universidad de Cádiz, Universidad de Almería, Universidad de Granada y Universidad de Sevilla.

Responsable-Coordinador: Prof. Dr. D. Ramón Valle Cabrera.

Importe subvención CICE: 5.945,45 €.

Máster Erasmus Mundus "La Creación de la Identidad Romana"

Universidades participantes: Universidad Pablo de Olavide, Universidad de Sevilla, Universidad Carlos III de Madrid, Universidad de Huelva, Universidad de Castilla la Mancha, Universidad degli Studi di Firenze (Italia), Universidad del Egeo (Grecia) y Universidad Franche-Compté.

Responsable-Coordinador: Prof. Dr. D. Juan Manuel Cortés Copete.

Importe subvención CICE: 4.803,75 €.



Máster en Estudios Latinoamericanos

Universidades participantes: Universidad Pablo de Olavide, Universidad de Graz (Austria), Universidad Nova de Lisboa (Portugal), Universidad de Turín (Italia), Universidad Jaume I de Castellón, Universidad de Córdoba, Universidad de Murcia, Universidad de Salamanca y la Universidad Andina Simón Bolívar.

Responsable-Coordinador: Prof. Dr. D. Juan Marchena Fernández.

Importe subvención CICE: 4.908,05 €.

Máster en Finanzas

Universidades participantes: Universidad Pablo de Olavide, Universidad de Sevilla y Universidad de Huelva.

Responsable-Coordinador: Prof. Dr. D. José Luis Martín Marín.

Importe subvención CICE: 4.520,30 €.

Máster en Mercado y Derecho

Universidades participantes: Universidad Pablo de Olavide, Universidad de Huelva y Universidad de Urbino (Italia).

Responsable-Coordinador: Prof.^a Dra. D.^a Rosario Valpuesta Fernández.

Importe subvención CICE: 3.095,15 €.

Proyectos para el diseño de títulos oficiales de Máster con participación de la Universidad Pablo de Olavide

Máster en Química Ambiental

Otras Universidades participantes: Universidad de Córdoba (Coordinadora) y Universidad de Huelva.
Responsable en la Universidad Pablo de Olavide: Prof. Dr. D. Santiago Lago Aranda.

Máster en Cognición: Lógica, Lingüística y Filosofía

Otras Universidades participantes: Universidad de Sevilla (Coordinadora) y Universidad de Granada.
Responsable en la Universidad Pablo de Olavide: Prof. Dr. D. Carlos Alarcón Cabrera.

Actividades de formación coordinadas por la Dirección General para la Convergencia Europea

Seminario “La Elaboración de Guías Docentes conforme al Sistema de Créditos Europeos (ECTS)”, Jornada de formación del profesorado sobre los objetivos, contenido y estructura de las Guías Docentes conforme al sistema de créditos europeos, 26 de noviembre de 2004, 5 horas.

Conferencia “El Programa Erasmus Mundus y el diseño de Títulos Oficiales de Máster”, María del Mar Delgado y Eduardo Ramos (Universidad de Córdoba) y Ángel del Valls Casillas (Universidad de Cádiz), 14 de diciembre de 2004.

Curso de formación para el PAS “Repercusiones del Proceso de Convergencia hacia el Espacio Europeo de Educación Superior (EEES) en la Administración Universitaria”, 16 horas, marzo-junio de 2005.