

# OFERTAS DE TRABAJO FIN DE GRADO EN CIENCIAS AMBIENTALES

ÁREA DE ANTROPOLOGÍA SOCIAL

# Objetivos

- Profundizar en la relación entre medio ambiente y sociedad
- Indagar sobre una de las problemáticas asociadas a las líneas de investigación
- Aplicar técnicas y metodologías propias de la antropología social
- Articular y presentar un proyecto de investigación con rigurosidad

# Líneas de Investigación

- 1.- Medio ambiente, territorio y paisaje. Usos y percepciones.

¿ Cómo se construye e interpreta el medio ambiente? ¿Qué conflictos existen ene torno a los recursos? ¿ Qué maneras subjetivas tenemos de ver nuestro entorno?...

Conflictos ambientales en ámbitos urbanos, impactos paisajísticos, percepciones diversas en cuanto a las instalaciones de infraestructuras (antenas, radares, centrales térmicas, pantanos, autovías...)



# Líneas de Investigación

- 2.-Espacios naturales y poblaciones locales.  
Legislación, usos y prácticas.
- Encuentros y desencuentros entre las poblaciones locales y la legislación ambiental:  
percepciones, discursos, maneras de hacer,...

Análisis del rechazo de colectivos locales ante la imposición de la protección ambiental; saberes locales y protección ambiental; encuentros y desencuentros entre las diversas formas de entender la relación con los recursos,...



# Líneas de Investigación

- 3.- Medio ambiente y Patrimonio. Los procesos de patrimonialización del medio.

¿Qué, quiénes y en base a qué valores e intereses se ponen en valor determinados elementos del medio? ¿Cómo se entiende lo “natural”? ¿Qué procesos se desencadenan con la patrimonialización de la naturaleza?...



# Líneas de Investigación

- 4.- Turismo y medio ambiente. Usos y consumos.

¿ Qué tipos de turismo podemos encontrar relacionados con el medio ambiente? ¿Qué efectos tiene el turismo sobre las poblaciones locales y los territorios concretos? ¿Qué hay detrás del turismo de naturaleza?

**Consumir naturaleza**  
Productos turísticos y  
espacios protegidos en Andalucía

Javier Escalera Reyes  
[Coordinador]



# Líneas de Investigación

- 5.- Agricultura, sostenibilidad y “desarrollo” local. Agroecología y permacultura.
- Análisis de procesos, experiencias, alternativas, discursos en torno a la agroecología y la permacultura. Huertos urbanos. Análisis de experiencias sostenibles. Cooperativas de consumo,...



# Líneas de Investigación

- 6.- Alimentación y medio ambiente.  
Ecogastronomía y soberanía alimentaria.





# Líneas de Investigación

- 7.- Medio ambiente y movimientos sociales.
- ¿Qué tipos de organizaciones, acciones, articulaciones sociales,... encontramos en la defensa del medio ambiente? ¿Qué discursos y bases ideológicas tienen? ¿Cómo surgen y se manifiestan los nuevos y viejos movimientos sociales en torno al medio ambiente?...



# Líneas de Investigación

- 8.- Investigación–acción participativa para proyectos de intervención ambiental.

¿Cómo participa la ciudadanía en la gestión ambiental y quiénes lo hacen? Grados de participación social y sus consecuencias socioambientales. Análisis de procesos, propuestas participativas de investigación acción,...



# Líneas de Investigación

- 9.- Sostenibilidad Urbana: el uso de la bicicleta en áreas metropolitanas de Andalucía.
- ¿Qué está ocurriendo en las ciudades andaluzas con respecto a la movilidad ciclista? ¿Cómo nos afecta? ¿Cómo se percibe por parte de los diferentes colectivos urbanos? ¿Qué efectos tiene para nuestro medio ambiente?...

## BENEFICIOS DE LA BICICLETA

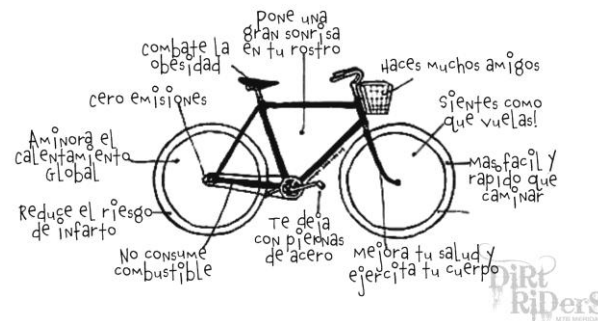

# Líneas de Investigación

- 10.- Deporte y medio ambiente. Usos del espacio natural en las vías verdes ciclistas.



# TFG CIENCIAS. AMBIENTALES

## Área de Antropología Social

Contacto:

A. Luis Díaz Aguilar (Frasco)

[aldiaagu@upo.es](mailto:aldiaagu@upo.es)

Agustín Coca Pérez

[acocper@upo.es](mailto:acocper@upo.es)

Macarena Hernández Ramírez

[mherram@upo.es](mailto:mherram@upo.es)